

DPyD NO.11-2022

CERTIFICACIÓN

Por medio de la presente, dando cumplimiento con lo establecido en la Ley 200-04 sobre Libre Acceso a la información pública, tenemos a bien certificar la validez de las Estadísticas Institucionales correspondientes a la ejecución del semestre Enero-Junio del Plan Operativo Anual (POA) 2022. Estos datos fueron extraídos de la ejecución en SIGEF (Sistema de información de la gestión financiera), los datos extraídos de los reportes financieros y de las informaciones que las áreas remiten al completar el formulario de monitoreo y evaluación.

Dado en Santo Domingo, Distrito Nacional, a los diecisiete (17) días del mes de agosto del 2022.

Atentamente,



Cindy Luciano

Encargada Dpto. de Planificación y Desarrollo

PLAN OPERATIVO 2022

Resultados de Monitoreo

S1: Enero- junio

Resumen de Productos y Actividades

Descripción

El Instituto Dominicano de Evaluación e Investigación de la Calidad Educativa (IDEICE) es un órgano público descentralizado, adscrito al Ministerio de Educación, que tiene a su cargo la gestión de la evaluación y la investigación de la calidad educativa. Fue creado mediante la Ordenanza No. 03-2008, del Consejo Nacional de Educación, el 25 de junio de 2008.

El IDEICE es la primera institución pública de República Dominicana, con carácter técnico, que se dedica enteramente a la evaluación e investigación de la calidad educativa y a la divulgación proactiva de hallazgos que impulsen una mejor educación primaria y secundaria en el país, permitiéndole al Instituto aportar evidencias confiables para la formulación de políticas educativas; contribuir al desarrollo de una cultura de investigación en educación, con la puesta en marcha de importantes iniciativas, y recibir el respaldo y la confianza de importantes instituciones nacionales e internacionales para la materialización de trabajos conjuntos.

El Instituto a través del Departamento de Planificación y Desarrollo presenta la ejecución del segundo semestre de su Plan Operativo 2022.

1. Resultado de la estructura programática

Actividad	Avance del período
01 – Dirección y coordinación	59.46%
02 – Coordinación y gestión de las evaluaciones e investigaciones educativas	34.35%
03 – Levantamiento de campo, interpretación y resultados de las evaluaciones e investigaciones educativas	7.82%
04 – Congresos, mesas de diálogo y debate para la difusión de la realidad educativa	8.50%

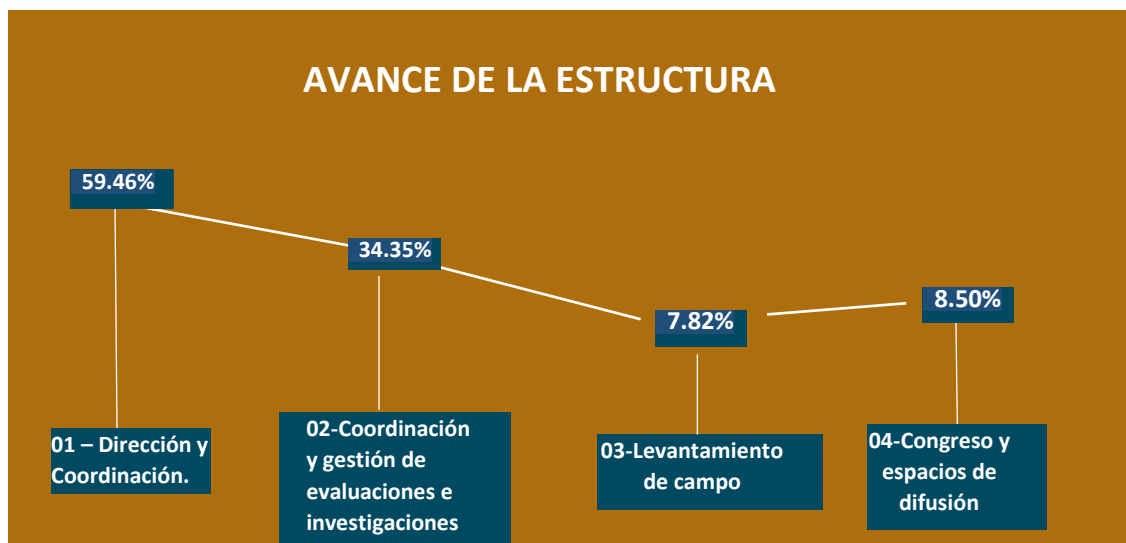

2. Resultado de las actividades

Estructura programática	Actividades				
	Cantidad	Ejecutada	Reprogramada	Cancelada	No Iniciada
01 – Dirección y coordinación	NA	NA	NA	NA	NA
02 – Coordinación y gestión de las evaluaciones e investigaciones educativas	5	1	0	0	4
03 – Levantamiento de campo, interpretación y resultados de las evaluaciones e investigaciones educativas	5	3	0	0	2
04 – Congresos, mesas de diálogo y debate para la difusión de la realidad educativa	4	3	0	0	1

3. Resultado general de la estructura y las actividades según el nivel de cumplimiento por cada área

Estructura	Actividades	%	Estado	Responsable
02- Coordinación y gestión de las evaluaciones e investigaciones educativas		50%		
	Estrategia de prevención de embarazos y uniones tempranas en población de contextos socioeconómicos de alto riesgo.	45%	En Ejecución	Dirección de Evaluación e Investigación.
	Estrategia de reducción de embarazo: Planes de Vida en estudiantes adolescentes.	15%	En Ejecución	Dirección de Evaluación e Investigación.
	Estrategias de aprendizaje en estudiantes del nivel secundario	55%	En Ejecución	Dirección de Evaluación e Investigación.
	¡Comprendamos Mejor!	0%	En Ejecución	Dirección de Evaluación e Investigación.
	Estrategias de aprendizaje en estudiantes del nivel secundario	15%	En Ejecución	Dirección de Evaluación e Investigación.
	Índice de Madurez EdTech (ETRI)	45%	En Ejecución	Dirección de Evaluación e Investigación.
	Investigación "Experiencias en el paso del primer al segundo ciclo del nivel secundario, elección de modalidades y salidas" socializada	100%	Ejecutado	Dirección de Evaluación e Investigación.

	Tecnología Educativa	15%	En Ejecución	Dirección de Evaluación e Investigación.
	Estudio exploratorio de desarrollo curricular en el primer ciclo del nivel primario en las áreas de Lengua Española y Matemáticas. Convenio No. 005-2021	70%	En Ejecución	Dirección de Evaluación e Investigación.
	Estudio proceso de Desarrollo Curricular en República Dominicana durante el año escolar 2021-2022. Convenio No. 005-2021	45%	En Ejecución	Dirección de Evaluación e Investigación.
	Investigación "Vida Escolar en contexto de pandemia, lecciones aprendidas" socializada. Convenio 009-2021.	45%	En Ejecución	Dirección de Evaluación e Investigación.

Estructura	Actividades	%	Estado	Responsable
03- Levantamiento de campo, interpretación y resultados de las evaluaciones e investigaciones educativas		50%		
	Evaluación Externa/Aprendemos	12%	En Ejecución	Dirección de Evaluación e Investigación.
	Evaluación Externa/CMEI	12%	En Ejecución	Dirección de Evaluación e Investigación.
	Evaluación Externa/EPIFANIA	12%	En Ejecución	Dirección de Evaluación e Investigación.
	Evaluación Externa/Transfórmate	12%	En Ejecución	Dirección de Evaluación e Investigación.

	Evaluación Externa/USAID	12%	En Ejecución	Dirección de Evaluación e Investigación.
	Implementación del Programa Internacional para la Evaluación de estudiantes PISA 2022	55%	En Ejecución	Dirección de Evaluación e Investigación.

Estructura	Actividades	%	Estado	Responsable
04- Congreso, mesas de diálogo y debate para la difusión de la realidad educativa nacional.		60%		
	Publicación del Vol. 9 Núm. 1 (2022) de Revie.	100.00%	Ejecutada	Departamento de Divulgación Científica
	Mesa de Diálogo: Resiliencia y Mentalidad de crecimiento	100%	Ejecutada	Departamento de Divulgación Científica
	Mesa de Diálogo: Hacia PISA 2022	100%	Ejecutada	Departamento de Divulgación Científica
	Congreso Internacional IDEICE 2022	0%	No Iniciada	Departamento de Divulgación Científica
	Realización de seminario regional de evaluación e investigación	0%	No Iniciada	Departamento de Divulgación Científica